

Façade Nord

1:100

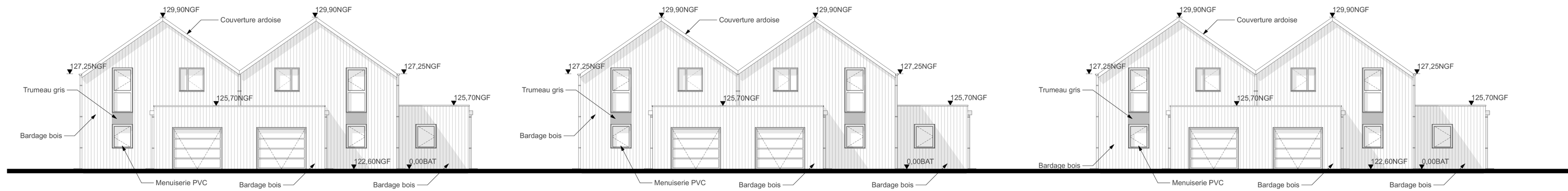

Façade Sud

1:100

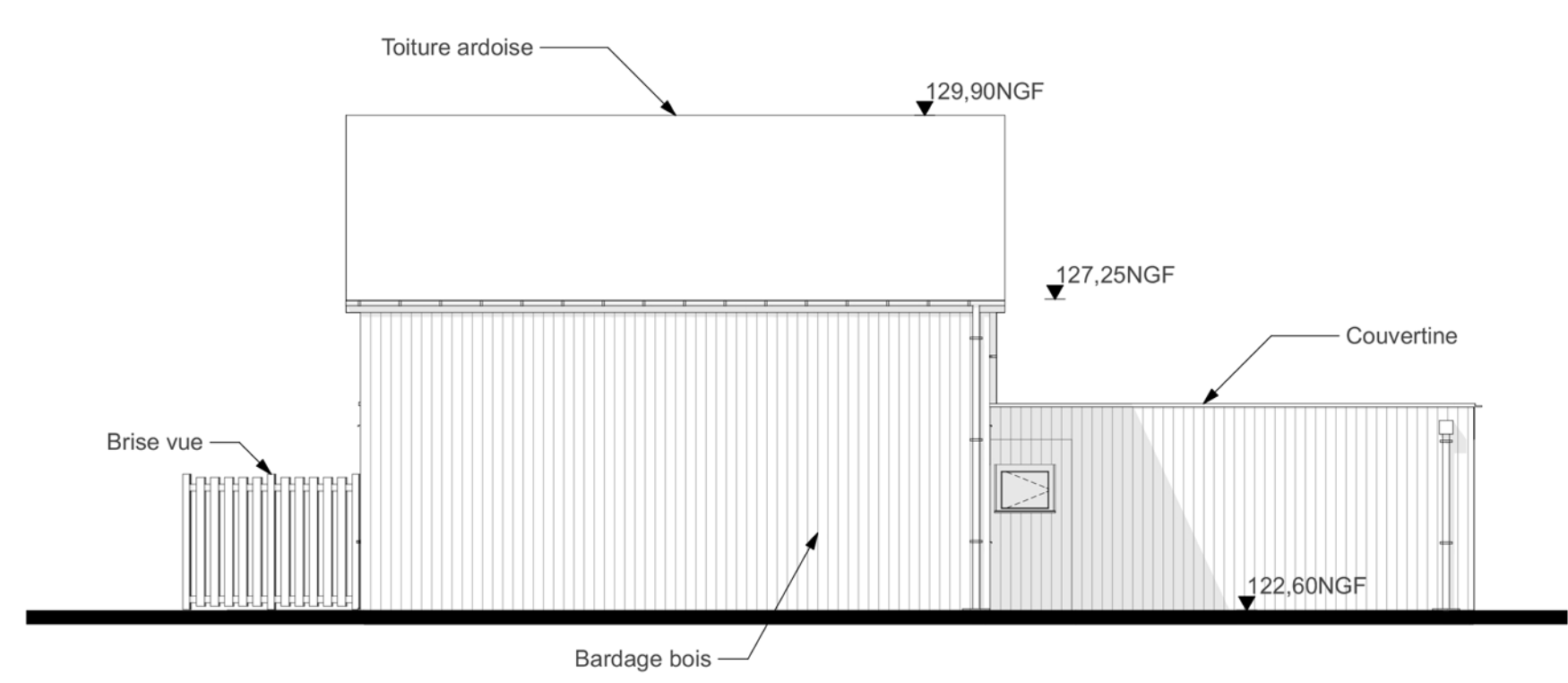

Façade Ouest

1:100

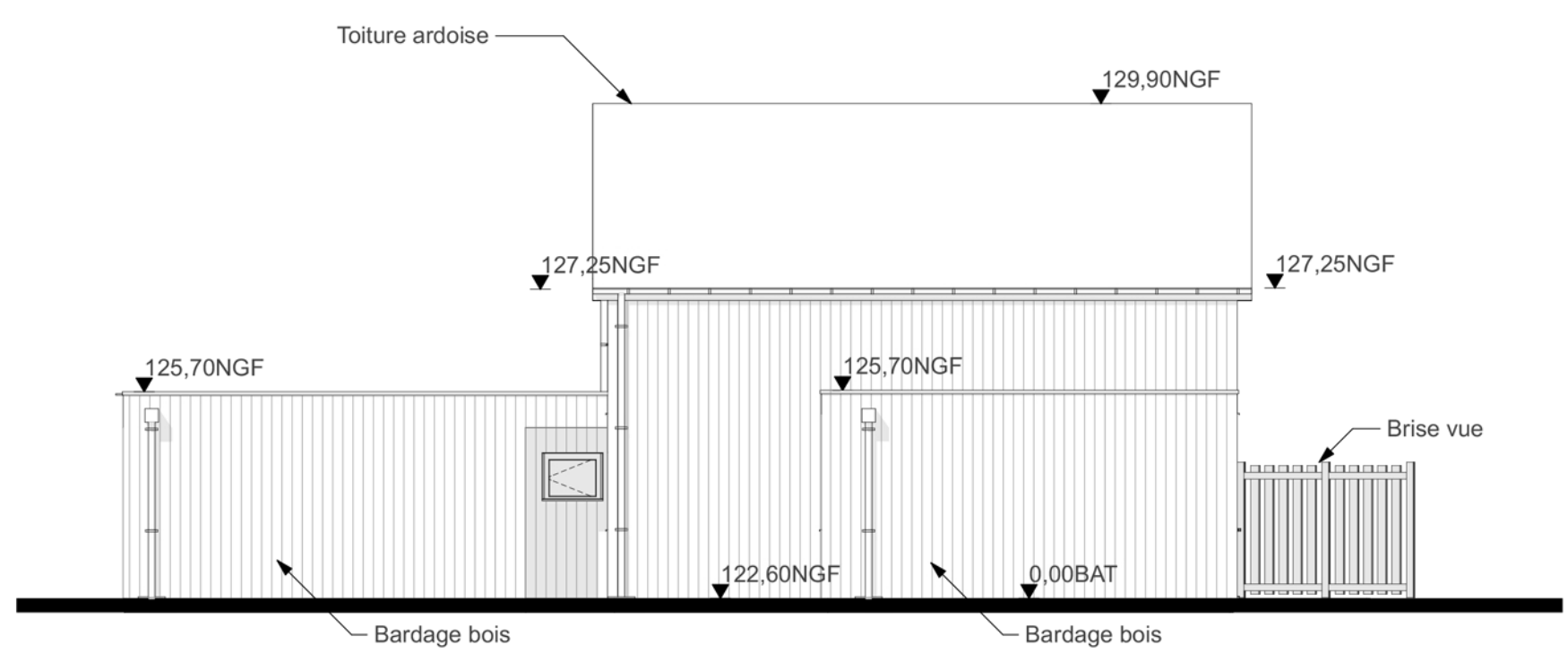

Façade Est

1:100

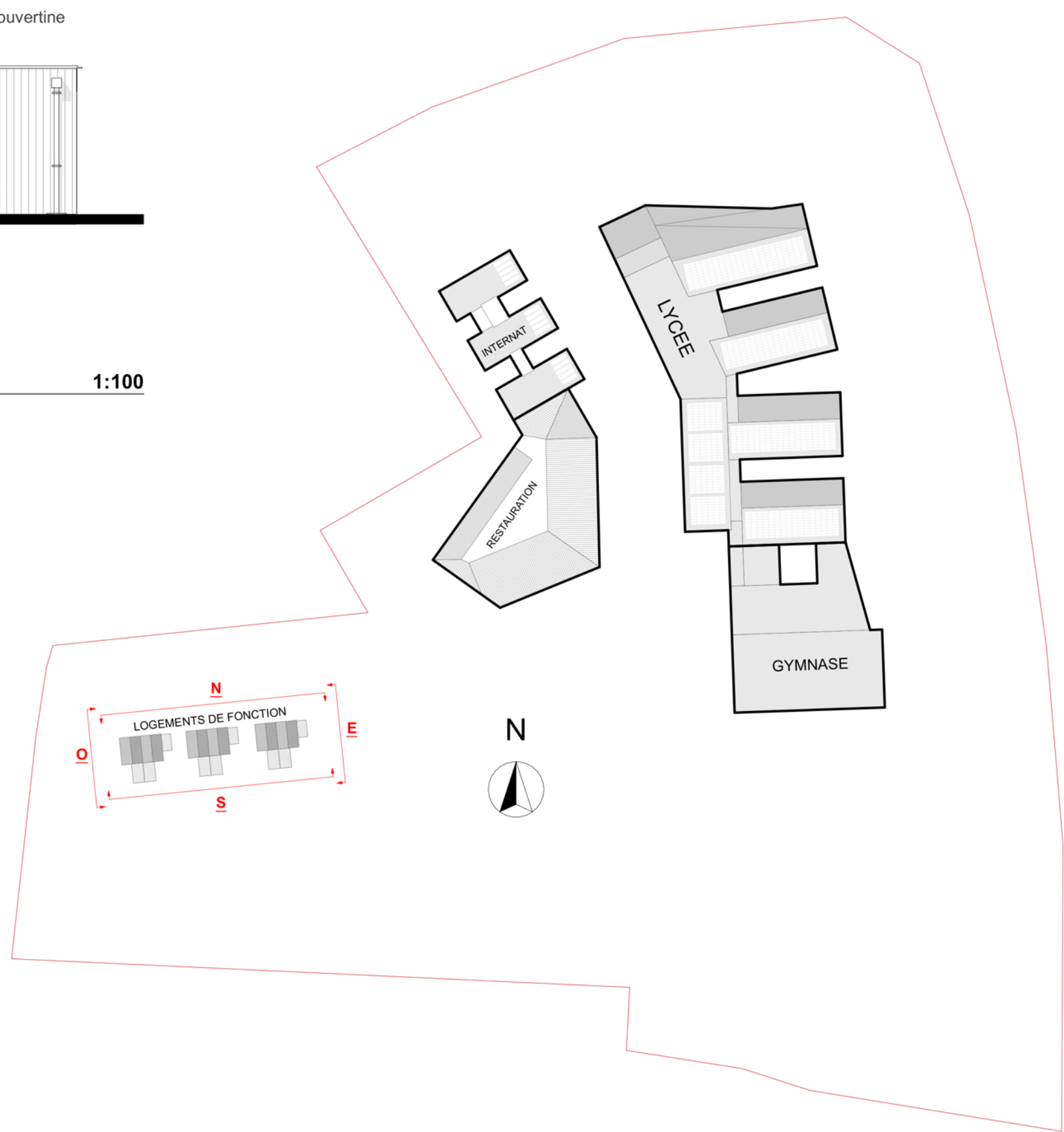

Plan de repérage  
1/1750°

DOSSIER DPC



**Le lycée de demain**  
Construction d'un lycée à Châteauneuf-sur-Loire  
Avenue du Gatinais  
45110 Châteauneuf-sur-Loire

<p>MAITRE D'OUVRAGE <b>REGION CENTRE VAL DE LOIRE</b> 9 rue Saint-Pierre Lentin 45041 ORLEANS</p>	<p>ASSISTANT MAITRE D'OUVRAGE <b>AVENSIA</b> 2 rue Girodet 45000 ORLEANS</p>	<p>BUREAU DE CONTROLE <b>VERITAS</b></p>
<p>ARCHITECTE MANDATAIRE <b>MOON SAFARI</b> 4 Pl. Jean Moulin 33000 BORDEAUX</p>	<p>ARCHITECTE ASSOCIE <b>C+S ARCHITECTURE</b> 26 avenue de Saint Mesmin 45077 ORLEANS</p>	<p>ARCHITECTE ASSOCIE <b>BLOT ARCHITECTURE</b> 44 rue d'Illiers 45000 ORLEANS</p>
<p>PAYSAGISTE <b>BIG BANG</b> 114 Grande rue de la Guillotière 69607 LYON</p>	<p>BUREAU D'ETUDE TCE <b>CETAB</b> 61 rue du professeur Lannelongue Bât D 33000 BORDEAUX</p>	<p>BUREAU D'ETUDE RESTAURATION <b>BETR</b> 16 bis avenue de la République 69000 VENISSIEUX</p>
<p>OPC <b>PILOTYS</b> 6 rue de la Picornière 45380 CHANGY</p>	<p>BUREAU D'ETUDE ACOUSTIQUE <b>VIA SONORA</b> 17 rue Formant 75011 PARIS</p>	

<p>045XXX</p>	<p>DPC</p>	<p>BLO</p>	<p>ARC</p>	<p>PLN</p>	<p>00E</p>	<p>00</p>	<p>A</p>	<p>PC5h</p>
---------------	------------	------------	------------	------------	------------	-----------	----------	-------------

NOTA : Les cotes, altitudes et tous les éléments complémentaires portés sur les plans n'ont qu'une valeur indicative. Les plans n'ont de valeur que de principe et en aucun cas de plans d'exécution.

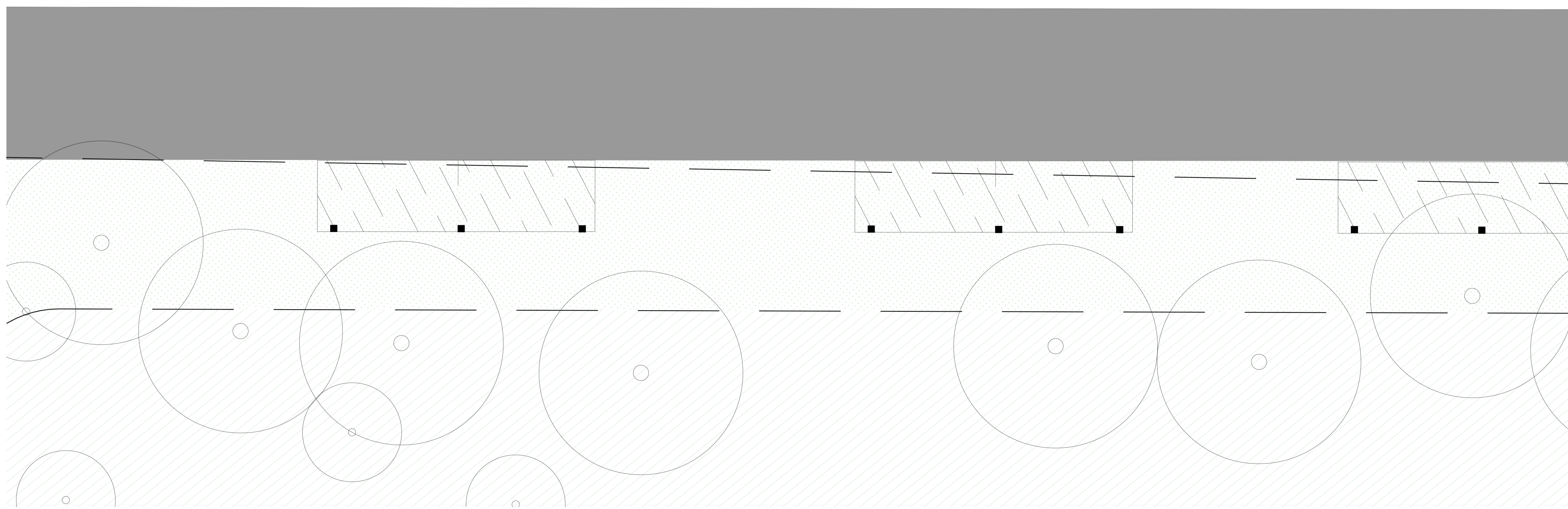
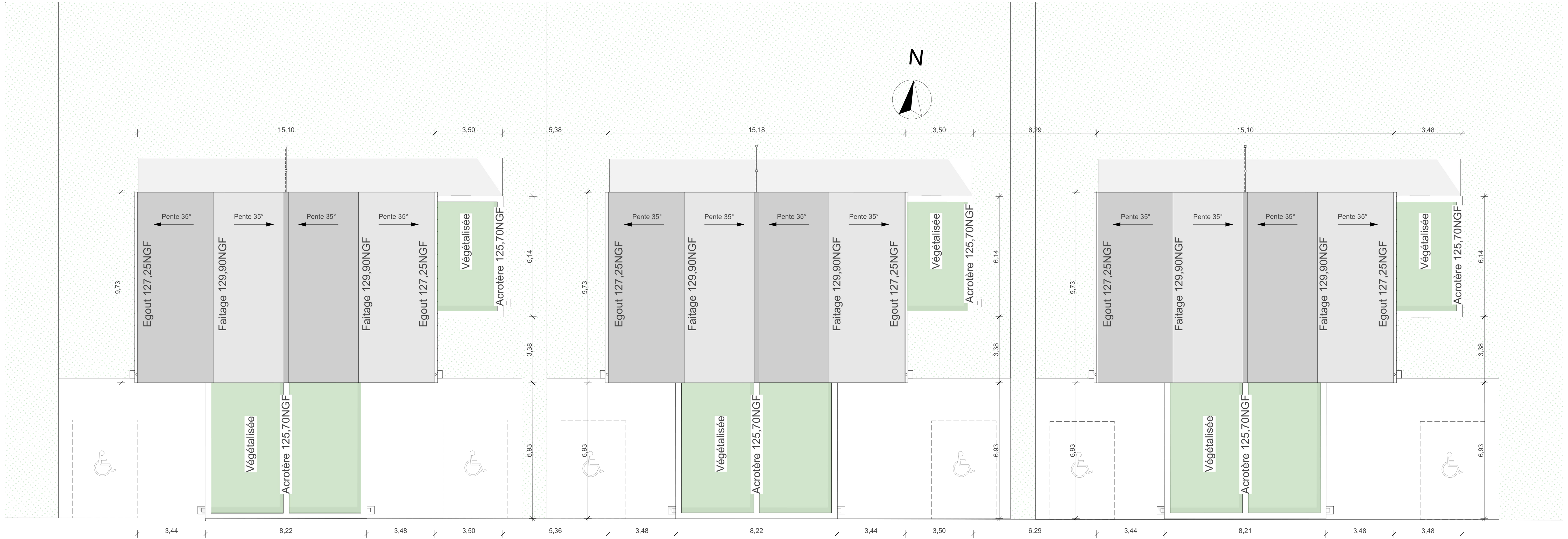

DOSSIER DPC



**Le lycée de demain**  
Construction d'un lycée à Châteauneuf-sur-Loire  
Avenue du Gatinais  
45110 Châteauneuf-sur-Loire

<b>MAITRE D'OUVRAGE</b> <b>REGION CENTRE VAL DE LOIRE</b> 9 rue Saint-Pierre Lentin 45041 ORLEANS	<b>ASSISTANT MAITRE D'OUVRAGE</b> <b>AVENSIA</b> 2 rue Girodet 45000 ORLEANS	<b>BUREAU DE CONTROLE</b> <b>VERITAS</b>
<b>ARCHITECTE MANDATAIRE</b> <b>MOON SAFARI</b> 4 Pl. Jean Moulin 33000 BORDEAUX	<b>ARCHITECTE ASSOCIE</b> <b>C+S ARCHITECTURE</b> 26 avenue de Saint Mesmin 45077 ORLEANS	<b>ARCHITECTE ASSOCIE</b> <b>BLOT ARCHITECTURE</b> 44 rue d'Illiers 45000 ORLEANS
<b>PAYSAGISTE</b> <b>BIG BANG</b> 114 Grande rue de la Guillotière 69007 LYON	<b>BUREAU D'ETUDE TCE</b> <b>CETAB</b> 61 rue du professeur Lannelongue Bât D 33000 BORDEAUX	<b>BUREAU D'ETUDE RESTAURATION</b> <b>BETR</b> 16 bis avenue de la République 69200 VENISSIEUX
<b>OPC</b> <b>PILOTYS</b> 6 rue de la Pizornière 45300 CHAINÇY	<b>BUREAU D'ETUDE ACOUSTIQUE</b> <b>VIA SONORA</b> 17 rue Formont 75011 PARIS	

4 place Jean Moulin  
 33000 BORDEAUX  
 Tél. 01 58 04 40 88  
 Fax. 01 58 04 27 24  
 100% d'architecture au service de vos projets

Pour le Président du Conseil Régional et par délégation,  
 Directeur des Services Départementaux de Construction  
 Direction des Infrastructures Économiques, Culturelles et Sportives

Orientation: Étude: 1:100  
 Format: A1  
 Date: 24/07/2023  
 Altitude: ± 0.00BAT = 122.60 NGF

Références projet:  
 22-023 CHA-DPC-001-A

**Logements de fonction - Plan de toiture**

045XXX DPC BLO ARC PLN 00E OT A PC5i  
 PROJET PHASE EMETTEUR LOT TYPE BATIMENT NIVEAU INDEXE N° DOC

**NOTA :**  
 Les cotes, altitudes et tous les éléments complémentaires portés sur les plans n'ont qu'une valeur indicative. Les plans n'ont de valeur que de principe et en aucun cas de plans d'exécution.